

hamet2Export

Technische Dokumentation

Win98/NT/2000/XP
Version 1.2.0

MHAM-TD120-1-D

INHALTSVERZEICHNIS

1	EINLEITUNG	3
2	INSTALLATIONSANWEISUNG.....	4
2.1	INSTALLATION	4
2.2	SETUP	4
3	STEP BY STEP	6
3.1	ANWENDUNG STARTEN.....	6
3.2	EINSTELLUNG	7
3.3	PROBANDEN PANEL	7
3.4	EXPORT DER HAMET2 DATEN	8

1 Einleitung

Hamet2Export dient als Schnittstelle zwischen hamet2 und ProfilAC.
Als Exportfunktion der im hamet2 gespeicherten Stanine Werte.

Zentrales Element ist der Export der hamet2 Daten mit diversen Auswahloptionen:

- Berufschuleinmünder
- Hauptschüler
- Realschüler
- Förderschüler

So kann der Anwender selber auf einfachste Art und Weise weitere bedarfsgerechte Unterlagen erstellen. Zum Beispiel für eine SPSS Analyse.

Die Installation, so wie die einzelnen Funktionen sind auf den nachfolgenden Seiten detailliert beschrieben.

Bitte lesen Sie die Technische Dokumentation vor dem erstmaligen *hamet2Export* Einsatz in Ruhe durch.

Bei Fragen stehen wir gerne zur Verfügung:

masc ag

Birkenstrasse 49
CH-6343 Rotkreuz
Schweiz

Telefon: (+41) 41 790 53 44

Telefax: (+41) 41 790 53 40

E-Mail: info@masc.ch

2 Installationsanweisung

2.1 Installation

Wichtig:

- Der Benutzer muss über lokale Administrator Rechte verfügen
- Der Lizenzschlüssel muss bekannt sein

SETUP.EXE von der CD „**hamet2Export V1.2.0**“ starten.

Die Anwendung wie folgt installieren:

2.2 Setup

Schliessen Sie vor Beginn der Installation alle Anwendungen.

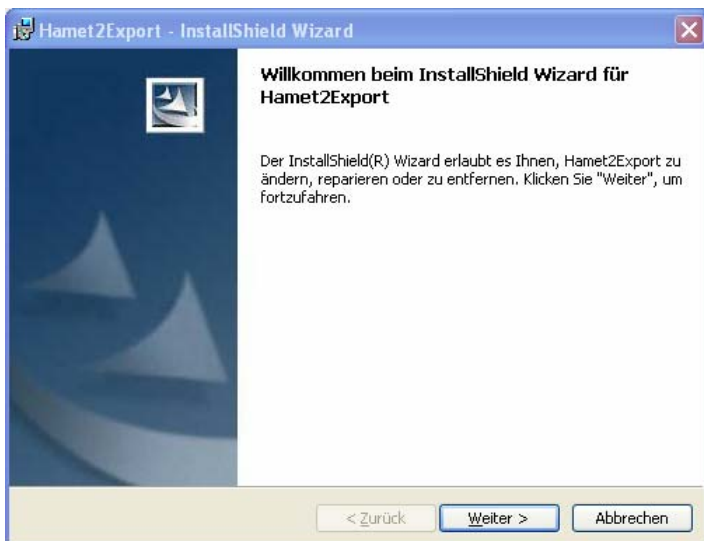

☞ Weiter

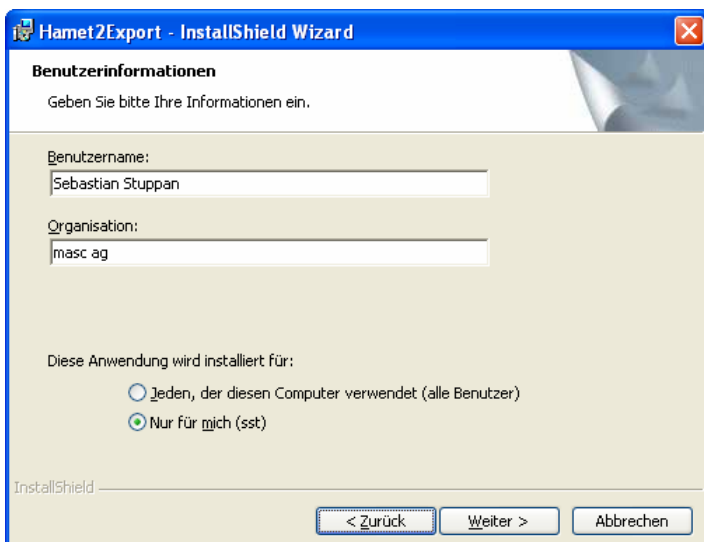

- ☞ Name und Organisation eingeben
- ☞ Nur für mich
- ☞ Weiter

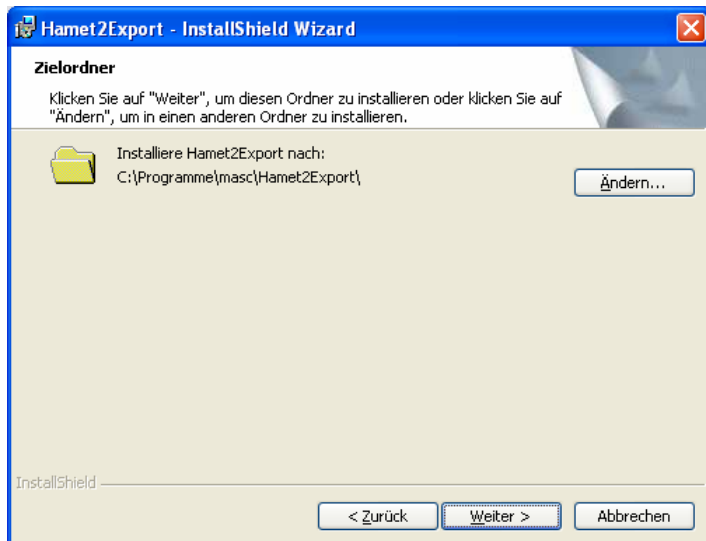

Klicken Sie bis zum Schluss durch den Rest der Installation mit **Weiter** respektive **Fertigstellen**.

3 Step by Step

3.1 Anwendung starten

Nach der Installation der Anwendung, kann sie folgendermassen gestartet werden:

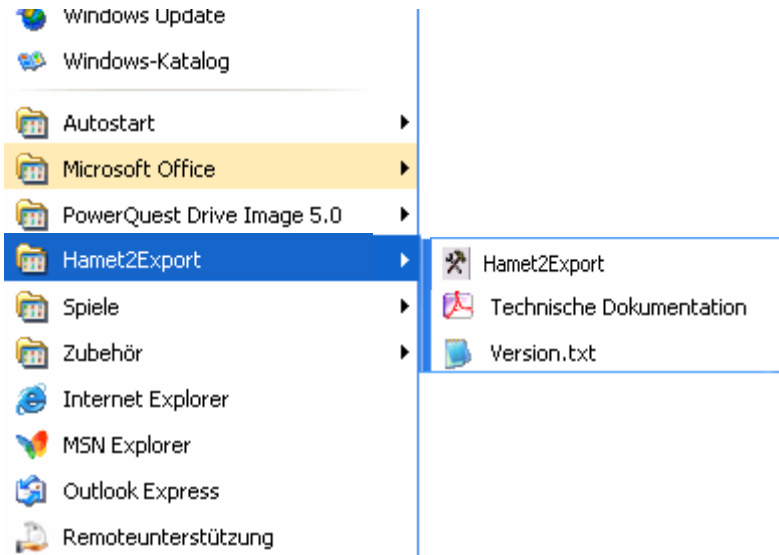

Ist das Microsoft Jet 4.0 Service Pack 8 nicht installiert, kann folgende Meldung erscheinen:

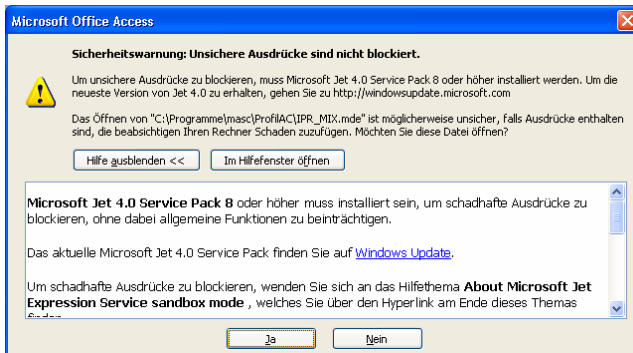

Das Microsoft Jet 4.0 Service Pack 8 ist ebenfalls auf der CD enthalten. Man kann es gegebenenfalls installieren. Ansonsten weiterfahren mit „Ja“!

Nun erscheint die letzte Sicherheitswarnung vor dem öffnen der Datenbank. Die Anwendung ist digital signiert und kann somit ohne Bedenken geöffnet werden:



Die Anwendung startet und es erscheint folgendes Fenster:

3.2 Einstellung

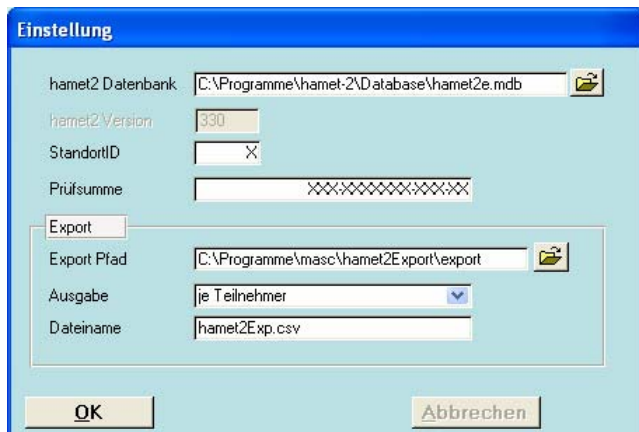

hamet2 Datenbank	Verweist auf die hamet2 Datenbank
hamet2 Version	Anzeiger der hamet2 Version
StandortID *	Die Ihnen mitgeteilte Standort ID
Prüfsumme *	Die Ihnen mitgeteilte Prüfsummen-Nummer
Export Pfad	Pfadangabe der zu exportierenden Dateien
Ausgabe	Beschreibt die Default Ausgabe beim exportieren
Dateiname	Default Dateiname beim Export (Gilt nicht für Export Profil AC Version 2.X.X)

* Die StandortID und Prüfsumme werden von der Zentralstelle für Lizenzen mitgeteilt.

3.3 Probanden Panel

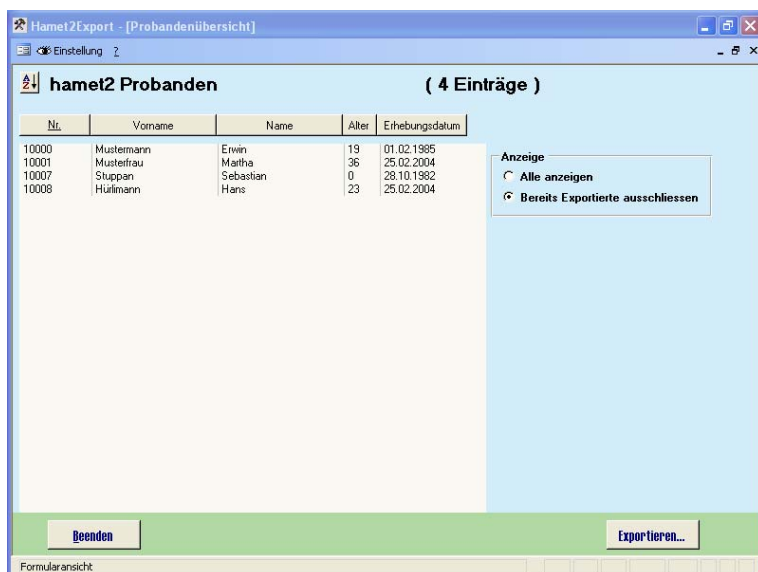

Anzeige:

Bei der Hauptübersicht, kann zwischen der Anzeige *alle Probanden*, oder die *bereits exportierten Probanden ausschliessen* gewählt werden.

Sortierung:

Zusätzlich besteht die Möglichkeit über: *Nr.*; *Vorname*; *Name*; *Alter*; *Erhebungsdatum* aufwärts so wie abwärts zu sortieren.

3.4 Export der hamet2 Daten

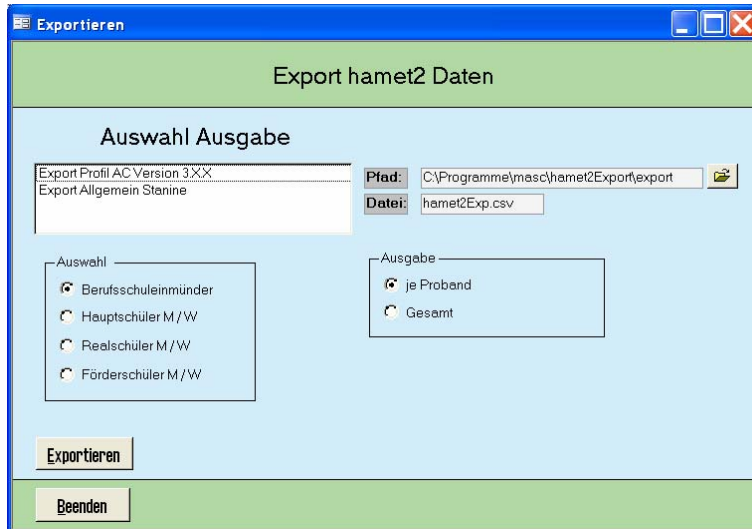

Es bestehen diverse **Exportoptionen**:

<i>Export ProfilAC Version 3.X.X</i>	Die Daten werden speziell für ProfilAC aufgearbeitet, damit ein späterer Import im ProfilAC unterstützt ist.
<i>Export Allgemein Stanine</i>	Es werden nur die Stanine Werte exportiert Ausgabe: <ul style="list-style-type: none">- <i>je Proband</i>- <i>Gesamt</i> Auswahl: <ul style="list-style-type: none">- <i>Berufsschuleinmünder M/W</i>- <i>Hauptschüler M/W</i>- <i>Realschüler M/W</i>- <i>Förderschüler M/W</i>